

# LA CAVITE BUCCALE

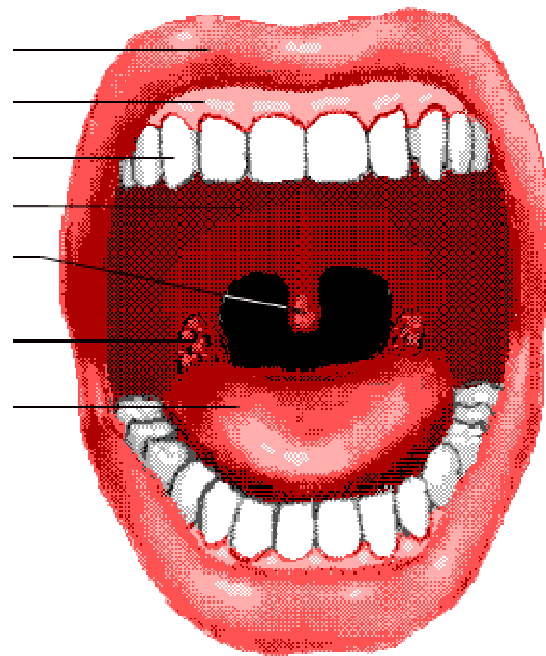

## DEFINITION

- ǂ La cavité buccale ou bouche est une cavité irrégulière située entre le massif osseux et la mandibule, elle constitue la partie initiale du tube digestif, où se fait l'insalivation, la mastication et la gustation des aliments.

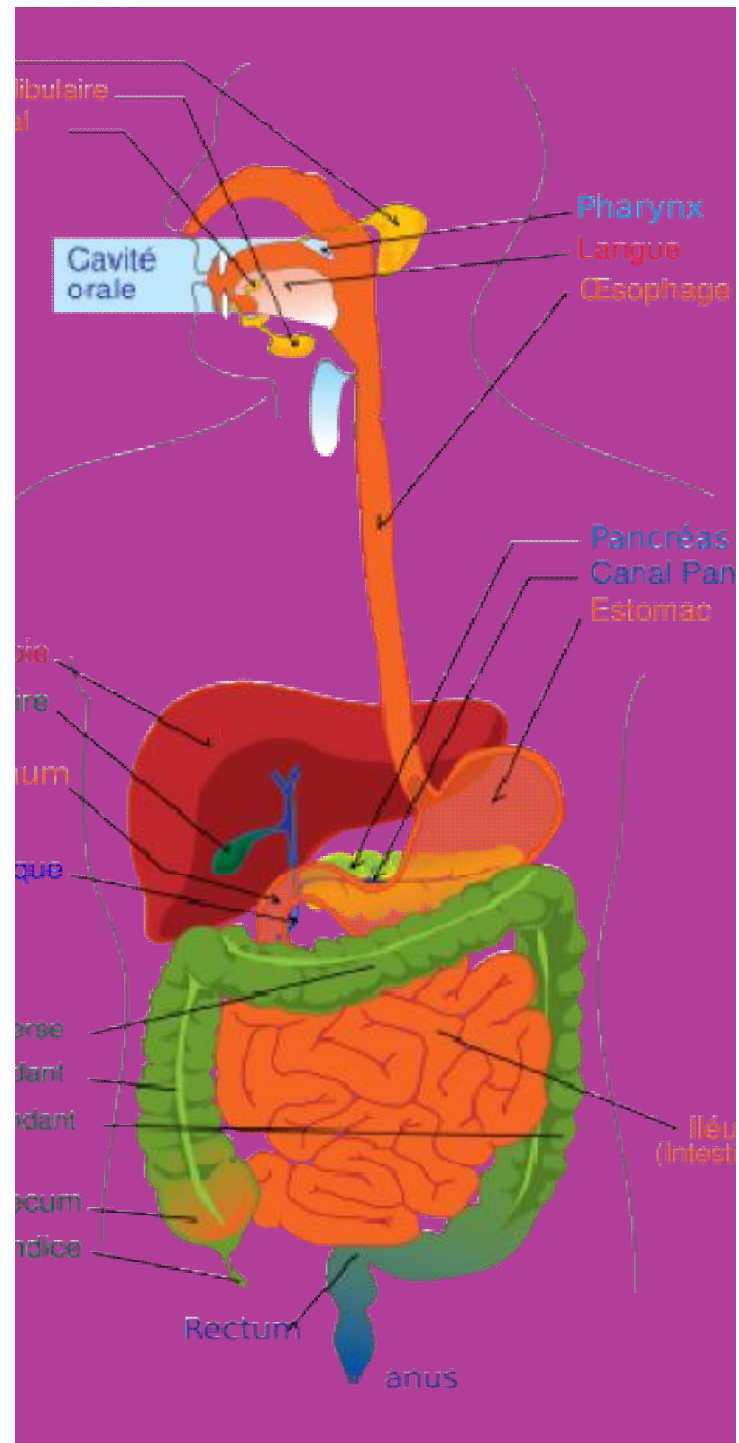

- ǂ Cela met en jeu la bouche, et ses éléments annexes ; les glandes salivaires, les dents, les muscles masticateurs et l'articulation temporo-mandibulaire.

La cavité buccale est divisée par les arcades dentaires supérieures et inférieures en deux parties :

- \* **une partie périphérique** : le vestibule, s'ouvre à l'extérieur par l'orifice buccal, il est recouvert de muqueuse buccale.

- \* **une partie centrale**  
la cavité buccale proprement dite.

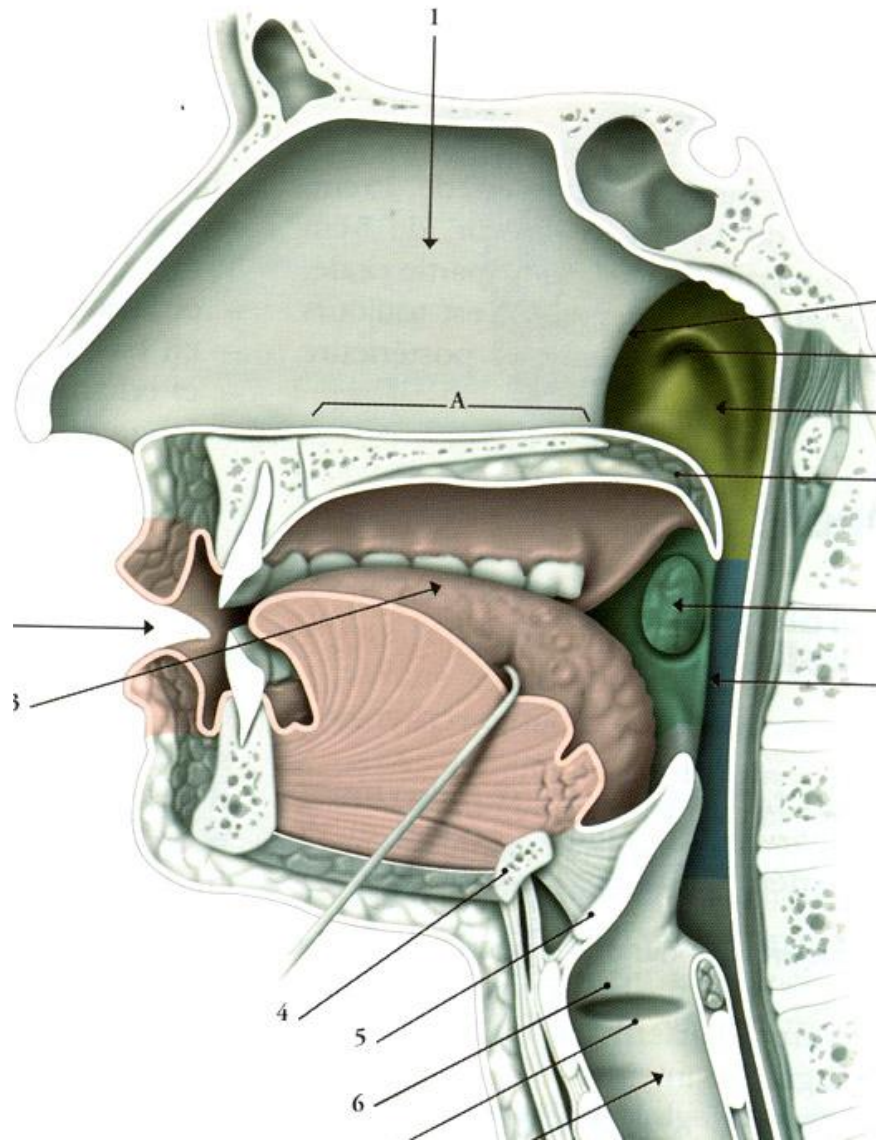

# LIMITES DE LA CAVITÉ BUCCALE



La cavité buccale est recouverte par une muqueuse buccale, qui se poursuit en arrière avec la muqueuse pharyngée, elle est limitée par ;

\***En avant** les lèvres, la région labiale et les arcades gingivo-dentaires.

\***Latéralement** les joues

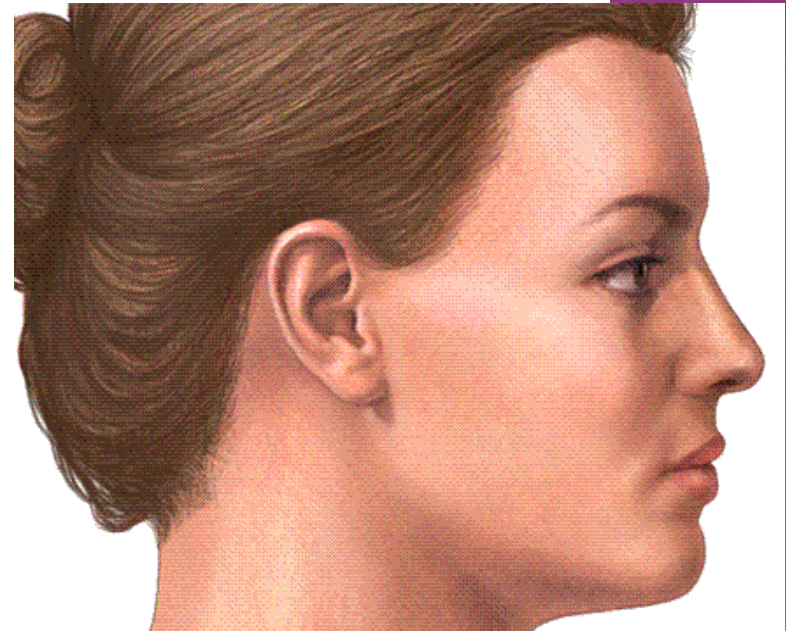



- \*En haut la voute palatine et la région amygdalienne
- \*En bas le plancher buccal sur lequel repose la langue
- \*En arrière l'isthme du gosier qui est un vaste orifice ovalaire qui fait communiquer la bouche avec le pharynx.

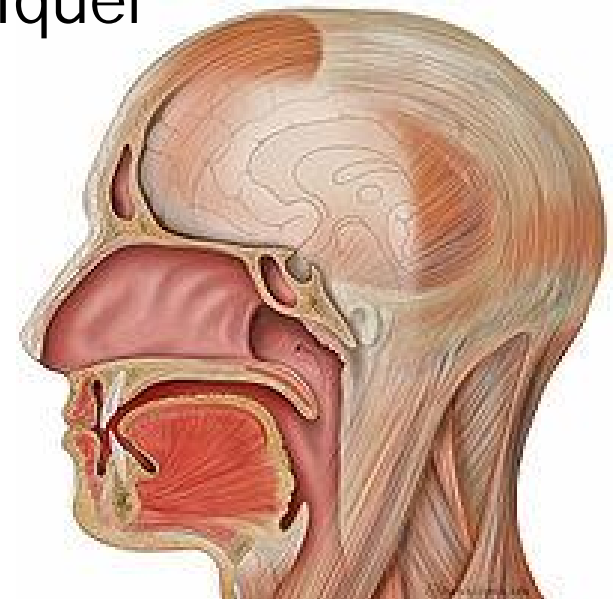

# LE PLANCHER BUCCAL



C'est une région impaire et médiane en  $\Sigma$  forme de fer à cheval, dite région sublinguale,

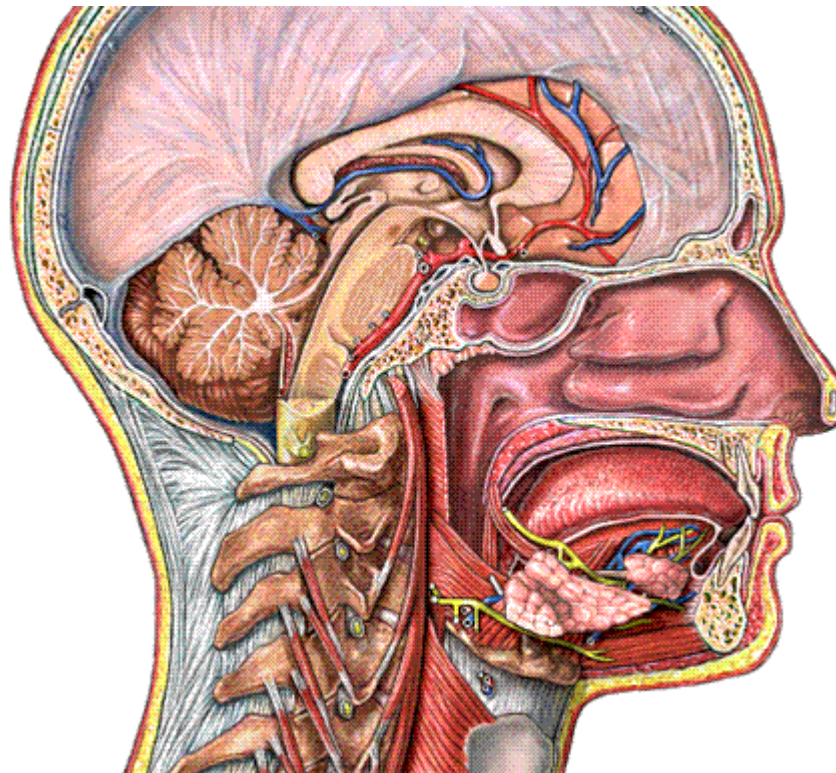

ž La langue est un organe musculaire et mobile, occupe la plus grande partie de la cavité buccale, il est digestif et participe à la mastication, la formation du bol alimentaire, la déglutition, la gustation et la phonation.

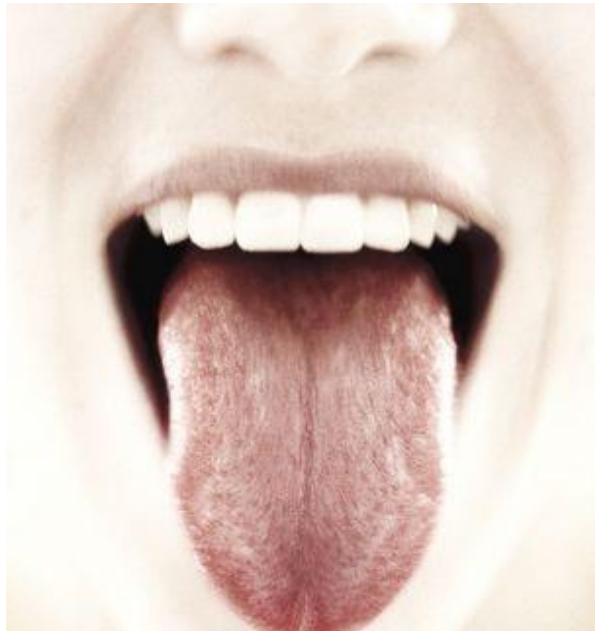

- ǂ Elle est constituée de deux parties : une partie fixe enfoncée dans le pharynx et une partie mobile présentant deux faces, deux bords, une pointe et une base.

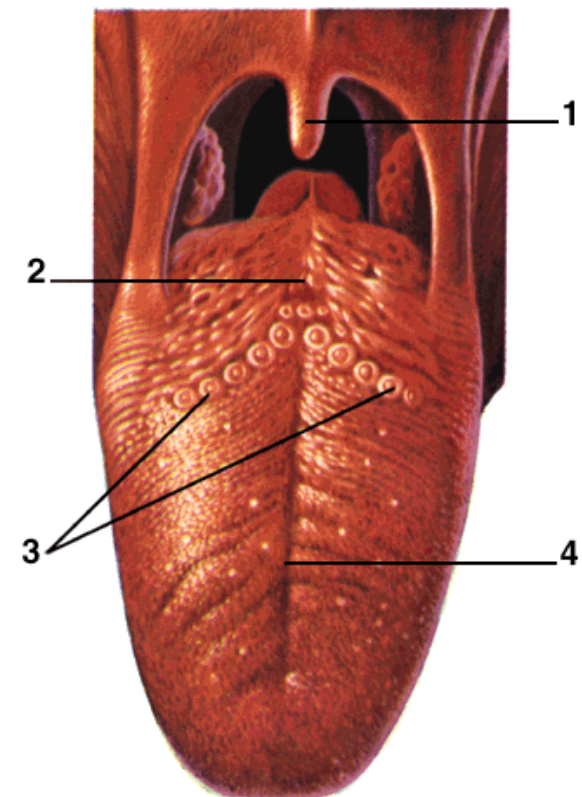

# LA RÉGION PALATINE





Elle participe à la formation de la paroi  $\checkmark$  supérieure et une partie de la paroi postérieure de la cavité buccale.

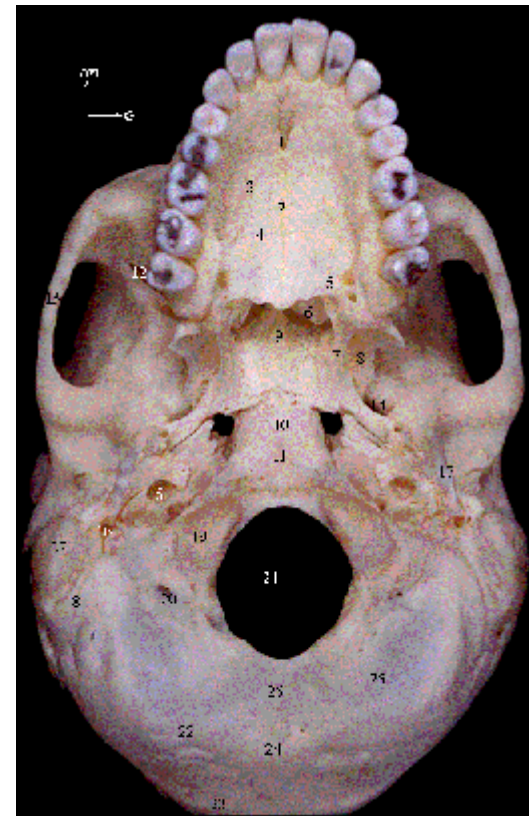
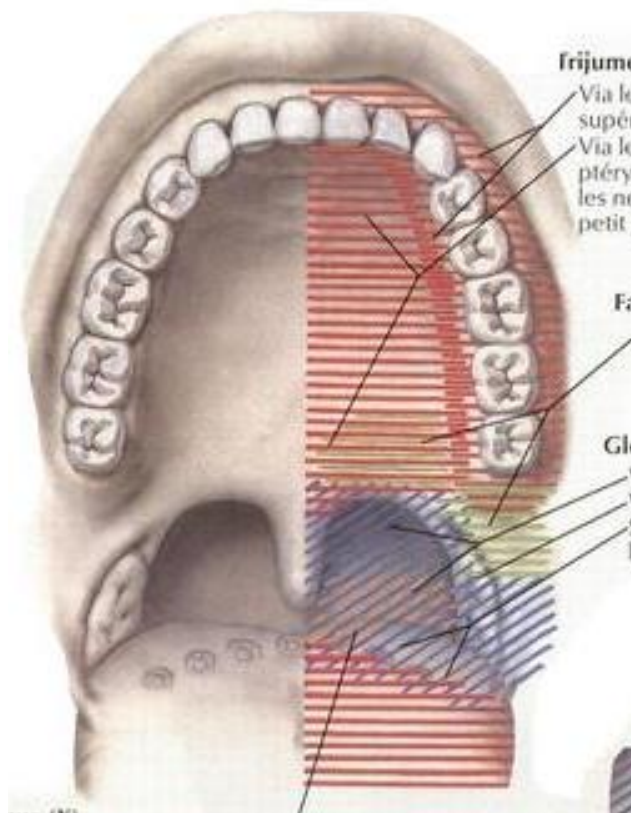

- ǰ Elle comprend deux parties très différentes :  
le palais osseux en avant et le palais mou en  
arrière appelé aussi le voile du palais.





# LA RÉGION AMYGDALIENNE

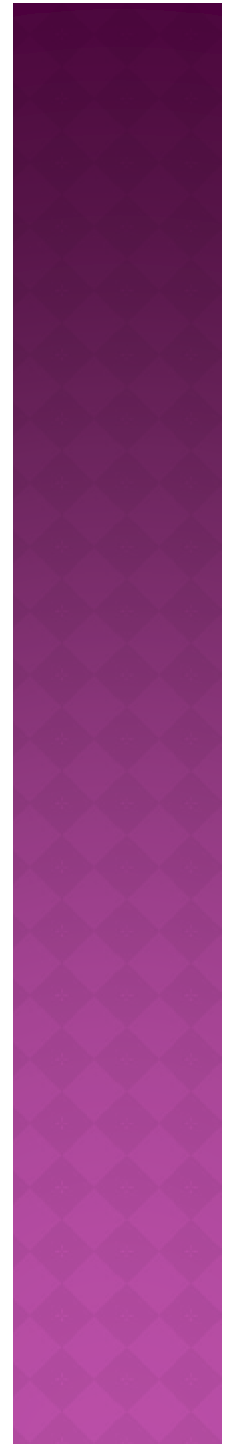

ž C'est une petite loge paire et symétrique située à la frontière de la cavité buccale et de l'oropharynx qui contient l'amygdale palatine appelée tonsilles.

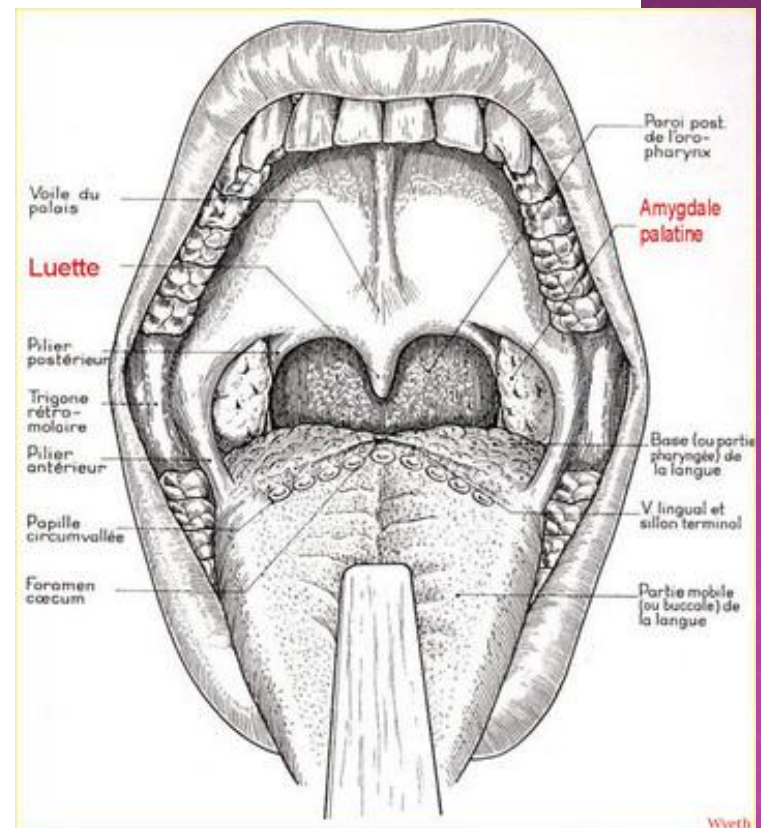

# LA RÉGION GINGIVO-DENTAIRE



ǂ C'est la partie du bord libre des mâchoires supérieures et inférieures qui supporte les dents, située entre le vestibule en dehors et la cavité buccale en dedans .Elle comprend :

ž Un plan osseux : constitue par les alvéoles dentaires

ž Un plan muqueux

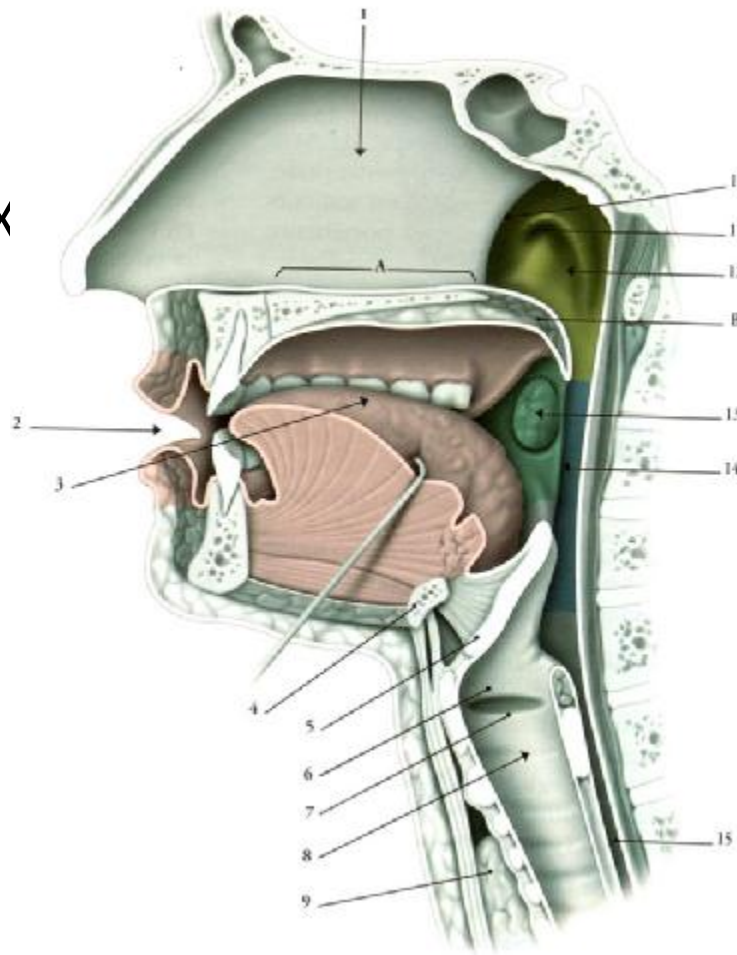

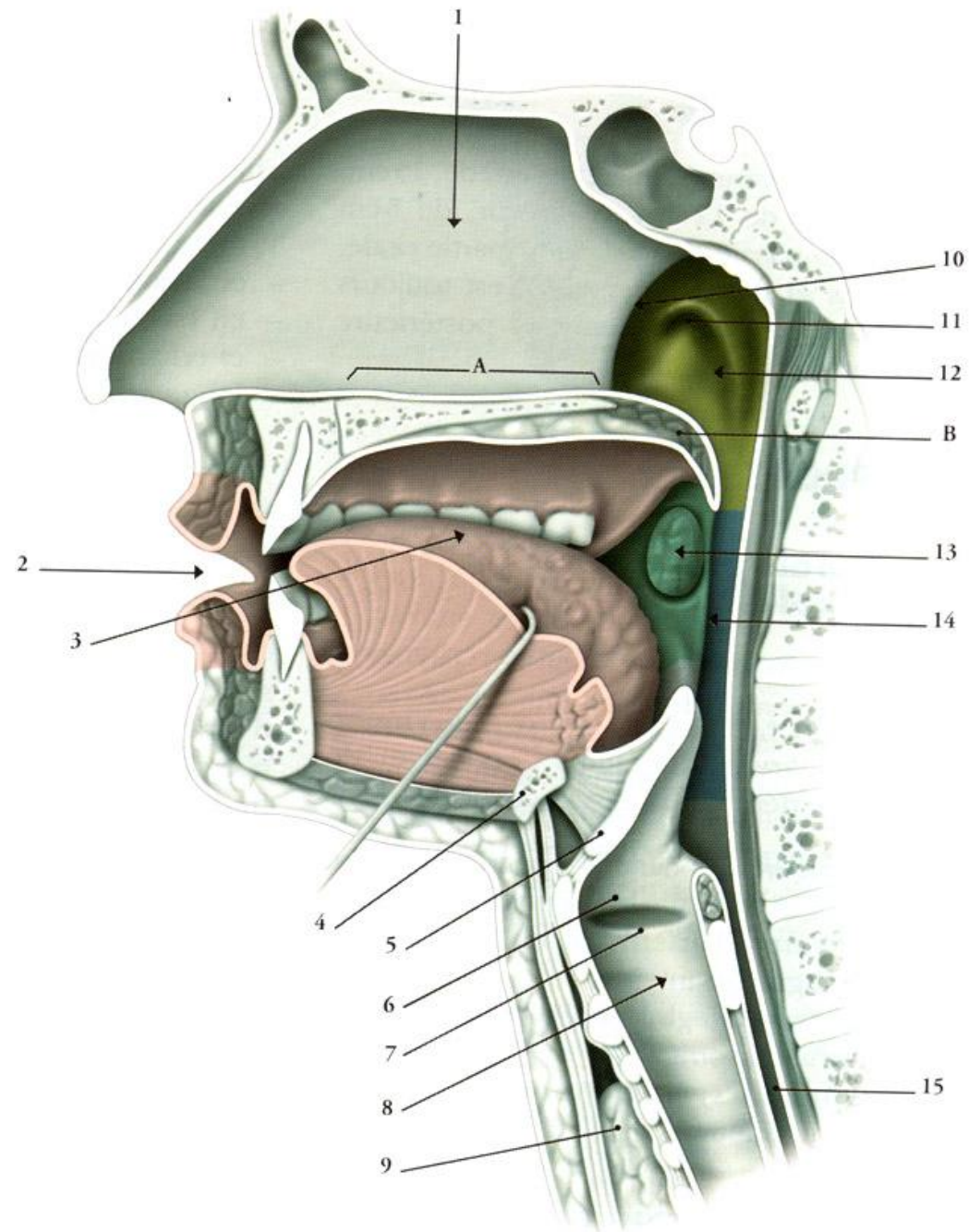

- ž A travers les gencives s'implante les dents, organes durs destinés à la mastication.





- ✂ Chaque dent présente deux parties une couronne c'est la partie visible, une racine et une partie intermédiaire appelée collet.

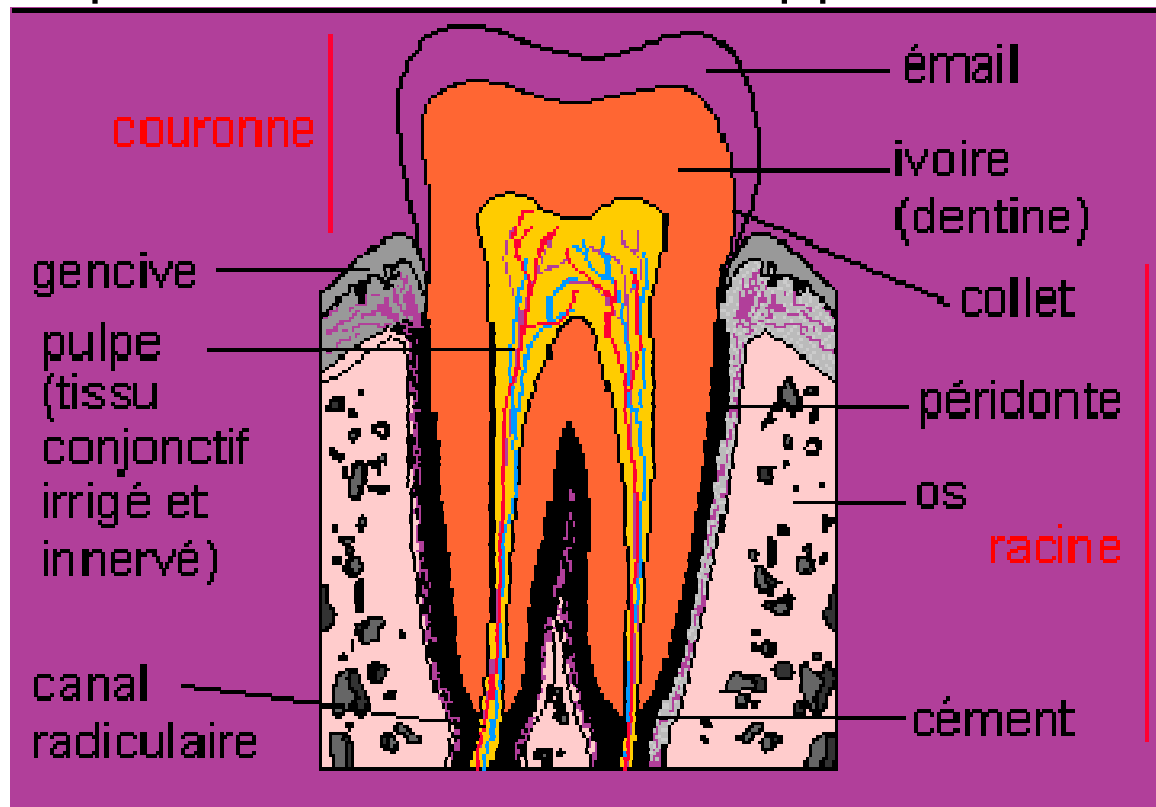



Chez l'adulte il existe 32 dents, 16 sur chaque  $\checkmark$

Chez l'enfant existe 20 dents entre six mois  $\checkmark$   
et trois ans et demi donc 5 dents par

hemimolaire

mâchoire  $\checkmark$

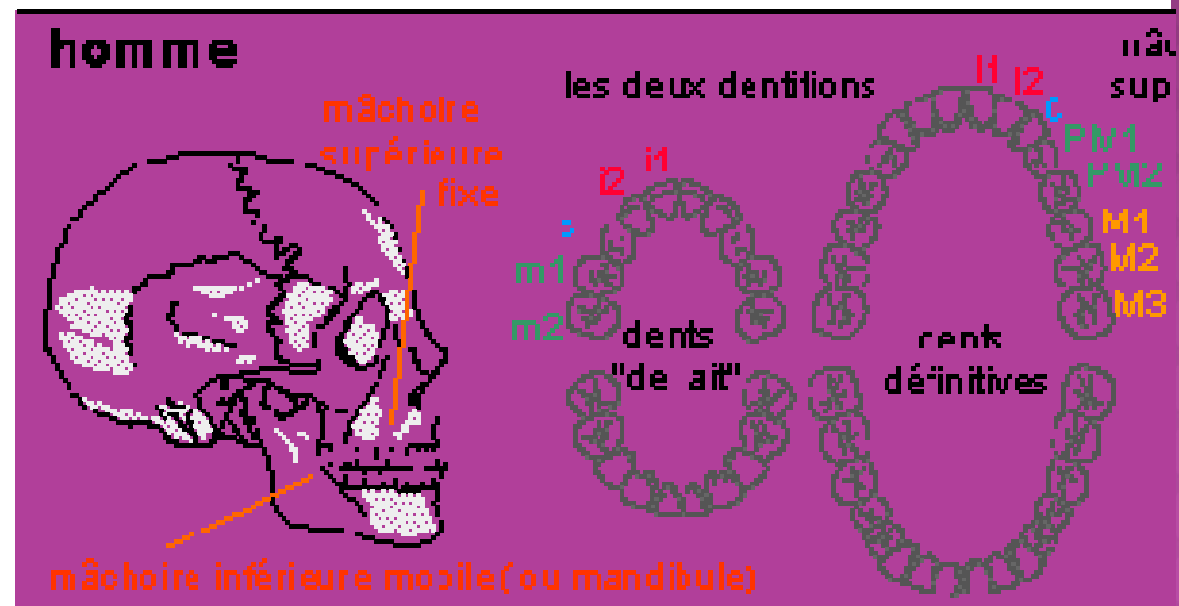

**MERCI**