



Niveau : 5ap

Novembre 2024

Devoir de français du 1<sup>er</sup> trimestre

## Le tatou.

Le tatou est un mammifère insectivore qui vit en Amérique Centrale et en Amérique du Sud.

Le tatou dort presque toute la journée dans son terrier .Il vit seul. Son corps est recouvert d'une carapace formée par des os placés sous la peau et qui recouvre la totalité de son dos : du front jusqu'à la queue.

Certains tatous sont capables de se rouler en boule pour se protéger en cas de danger. Ils sont malheureusement chassés par l'homme pour leur carapace utilisée pour fabriquer un instrument de musique appelé le charango.

Le tatou a de longues griffes recourbées ; elles servent à creuser le sol afin de construire son terrier et de même à chercher sa nourriture.

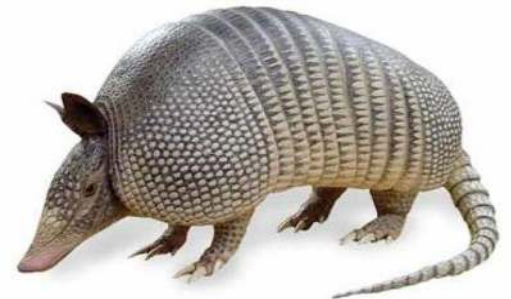

C'est un très bon nageur ; il peut même flotter.

Compréhension de l'écrit :

1. Je lis le texte, puis je répons aux questions :

- OÙ vit le tatou ?
- Pourquoi les tatous se roulent-ils en boule ?

2. Je répons par vrai ou faux.

Le tatou dort toute la nuit. ....

Il est carnivore. ....

C'est un très bon nageur. ....

3. Je relève du texte.

Un adjectif épithète	Un COD	Un COI
.....	.....	.....

4. Je sépare les groupes de la phrase suivante :

Le tatou se nourrit d'insectes.

5. Je conjugue les verbes entre parenthèses au présent de l'indicatif.

Les tatous (être) en danger, car l'homme (utiliser) leur carapace pour fabriquer un instrument musical.

**6. J'écris au féminin.**

**Cet éléphant est gros et grand.**

**Production écrite :**

**Ecris un court paragraphe (de quatre à cinq phrases) dans lequel tu décriras un animal sauvage de ton choix.**

**N'oublie pas d'employer : - le présent de l'indicatif**

**-la 3<sup>e</sup> personne du singulier**

**Aide-toi de la boîte à outils suivante :**

<b>animaux</b>	<b>noms</b>	<b>verbes</b>	<b>adjectif</b>
L'éléphant Le lion La girafe Le zèbre	des pattes- une queue- un cou- des taches- des rayures- une trompe- une crinière- des défenses des sabots	être avoir se nourrir vivre posséder	long- sauvage-fort- féroce- long- noir-

## Corrigé

1. Je lis le texte, puis je réponds aux questions :

-OÙ vit le tatou ? **Le tatou vit en Amérique Centrale et en Amérique du Sud.**

-Pourquoi les tatous se roulent-ils en boule ? **Les tatous se roulent en boule pour se protéger en cas de danger.**

2 . Je réponds par vrai ou faux.

Le tatou dort toute la nuit. **faux**

Il est carnivore. **faux**

C'est un très bon nageur. **vrai**

3. Je relève du texte.

Un adjectif épithète	Un COD	Un COI
<b>Longue</b>	<b>griffes –un instrument – le sol</b>	<b>une carapace</b>

4. Je sépare les groupes de la phrase suivante :

Le tatou	se nourrit d'insectes.
----------	------------------------

**GNS**

**GV**

\_Je conjugue les verbes entre parenthèses au présent de l'indicatif.

Les tatous **sont** en danger, car l'homme **utilise** leur carapace pour fabriquer un instrument musical.

5. J'écris au féminin.

Cet éléphant est gros et grand.

**Cette éléphante est grosse et grande.**

Production écrite :

**Le titre (nom de l'animal)**

**Indiquer si l'animal est sauvage ou domestique et ajouter son habitat.**

**S'il est mammifère ou ovipare.**

**S'il est carnivore, omnivore ou herbivore et de quoi se nourrit-il.**

**Décrire son aspect physique et l'enrichir avec des adjectifs.**

**REMARQUE :**

**Il faut conjuguer les verbes au présent de l'indicatif.**

**Il faut accorder les adjectifs avec les noms qu'ils qualifient.**

**Il faut respecter la consigne.**