	الاســـم و الـلـقـــب:	القســـم:	الـمستــوى الثالثة مـتـوســـط/2017

الاختبـار الثانـي فـي الاجتماعيات

التاريخ:(13نقطة)

الوضعية الأولى:(04ن)

*متى وقعت هذهالاحداث؟:(02ن)

تحرير المرسى الكبير بوهران:..... ،تأسيس الدولة العثمانية:.....،الجزائرإيالة عثمانية:.....،فتح اقسطنطينية:.....

*ماذا تعرف عن؟:(02ن)

*الكاهية:.....

*خير الدين بربروس:.....

الوضعية الثانية:(05ن)

*أكمل السلم الزمني:(02ن)

.....	.....	.....	.....	....
1518	1587	1659	1671	1830

*اقامت الجزائر علاقات مع الدولة العثمانية و الدول الاوروبية.بين علاقة الجزائر مع:(03ن)

*فرنسا:.....

*الدولة العثمانية:.....

الإسبان:.....

الوضعية الادماجية:شاهدت فيلما يدور حول الاسطول البحري الجزائري و نشاطه اثناء التواجد العثماني .(04ن)

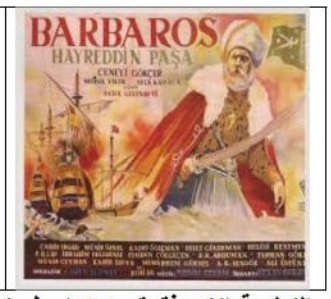

التعليمة:اكتب فقرة من10اسطر توضح فيها الاسطول البحري الجزائري ونشاطاته.

.....

.....

.....

.....

.....

.....

.....

.....

.....

.....

الجغرافيا:(7نقاط)

الوضعية الأولى:(02ن)

أ/أكمل الجدول:(01ن)

	المانيا	افريقيا
المساحة		

ب/علل ما يلي:(01ن)

*افريقيا قارة قديمة:.....

*افريقيا قارة فتية:.....

الوضعية الثانية:أجب صحيح أو خطأ مع تصحيح الخطأ:(02ن)

*انتشرت تجارة العبيد في افريقيا في القرن19م.(.....).

*.....

*تعاني افريقيا من التزايد السريع للعدد السكان.(.....).

*.....

*تمتلك افريقيا موارد طبيعية متنوعة.(.....)

*.....

الوضعية الادماجية: وأنت تتصفح مع زميلك،شد انتباهك مقالا حول الصناعة الألمانية و دورها في الاقتصاد الإقليمي و العالمي فسألك عن عوامل تطورها وأشهر صناعاتها. (03ن)

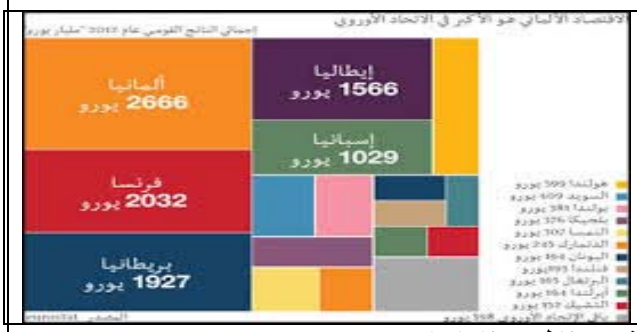

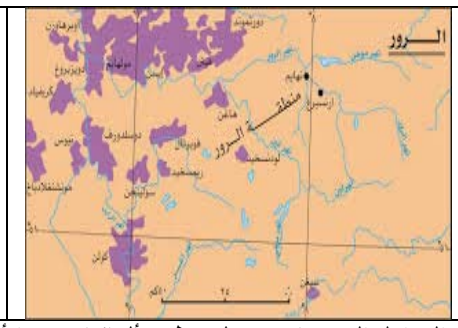

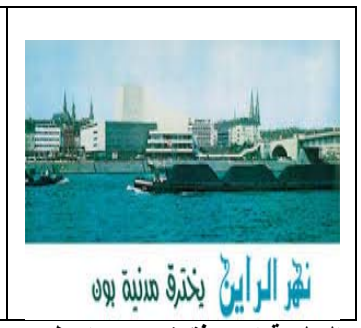

التعليمة:اكتب فقرة من 10اسطر تبين العوامل التي ساعدت على تطور ألمانيا ،مبرزا أشهر مناطق صناعاتها.

.....
.....
.....
.....
.....
.....
.....
.....
.....
.....